

RESTAURANT, PESEUX

CAFÉ-RESTAURANT LA BOUMIANE

La Boumiane ist ein familiengeführtes Café-Restaurant, in dem jedermann einkehren kann, um einfache und authentische Gerichte wie zu Hause zu genießen. Inspiriert von der Camargue lädt dieser gesellige Ort zum Verweilen bei hausgemachten Spezialitäten ein, darunter die berühmte Boumiane, ein provenzalisches Ratatouille ohne Paprika.

ÖFFNUNGSZEITEN

Montag - Dienstag	07:30 - 20:00
Mittwoch	07:30 - 14:00
Donnerstag - Freitag	07:30 - 20:00
Samstag	08:00 - 13:00

GUT ZU WISSEN

- Langues
- Français, Allemand
- Jours fériés
- Mardi 24 décembre 2024 - midi: ouvert
- Mardi 24 décembre 2024 - soir: ouvert
- Mercredi 25 décembre 2024 - midi: fermé
- Mercredi 25 décembre 2024 - soir: fermé
- Jeudi 26 décembre 2024 - midi: ouvert
- Jeudi 26 décembre 2024 - soir: fermé
- Mardi 31 décembre 2024 - midi: ouvert
- Mardi 31 décembre 2024 - soir: fermé
- Mercredi 1er janvier 2025 - midi: fermé
- Mercredi 1er janvier 2025 - soir: fermé
- Jeudi 2 janvier 2025 - midi: ouvert
- Jeudi 2 janvier 2025 - soir: ouvert
- Samedi 1er mars 2025 - midi: ouvert
- Samedi 1er mars 2025 - soir: fermé
- Vendredi Saint 2025 - midi: ouvert
- Vendredi Saint 2025 - soir: ouvert
- Samedi Pâques 2025 - midi: ouvert
- Samedi Pâques 2025 - soir: fermé
- Dimanche Pâques 2025 - midi: fermé
- Dimanche Pâques 2025 - soir: fermé
- Lundi Pâques 2025 - midi: ouvert
- Lundi Pâques 2025 - soir: ouvert
- Jeudi 1er mai 2025 - midi: ouvert
- Jeudi 1er mai 2025 - soir: ouvert
- Jeudi Ascension 2025 - midi: ouvert
- Jeudi Ascension 2025 - soir: ouvert
- Vendredi Ascension 2025 - midi: ouvert
- Vendredi Ascension 2025 - soir: ouvert
- Samedi Ascension 2025 - midi: ouvert
- Samedi Ascension 2025 - soir: fermé
- Dimanche Ascension 2025 - midi: fermé
- Dimanche Ascension 2025 - soir: fermé
- Lundi de Pentecôte 2025 - midi: ouvert
- Lundi de Pentecôte 2025 - soir: ouvert
- Vendredi 1er août 2025 - midi: ouvert
- Vendredi 1er août 2025 - soir: ouvert
- Autre
- Chien accepté

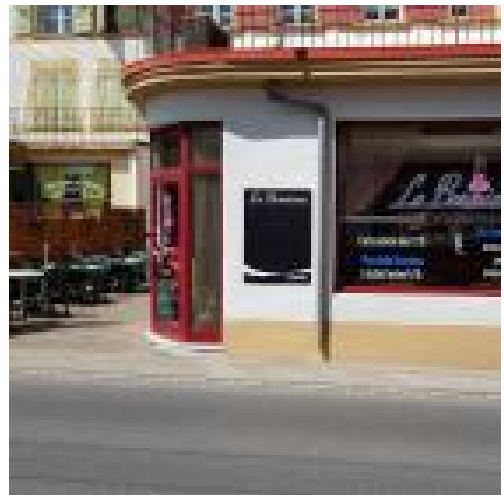

CONTACT

Café-restaurant La Boumiane
Grand'Rue 29
2034 Peseux

+41 32 731 11 44
la.boumiane@bluewin.ch
laboumiane.ch

